

Программы укрепления семьи в РФ.

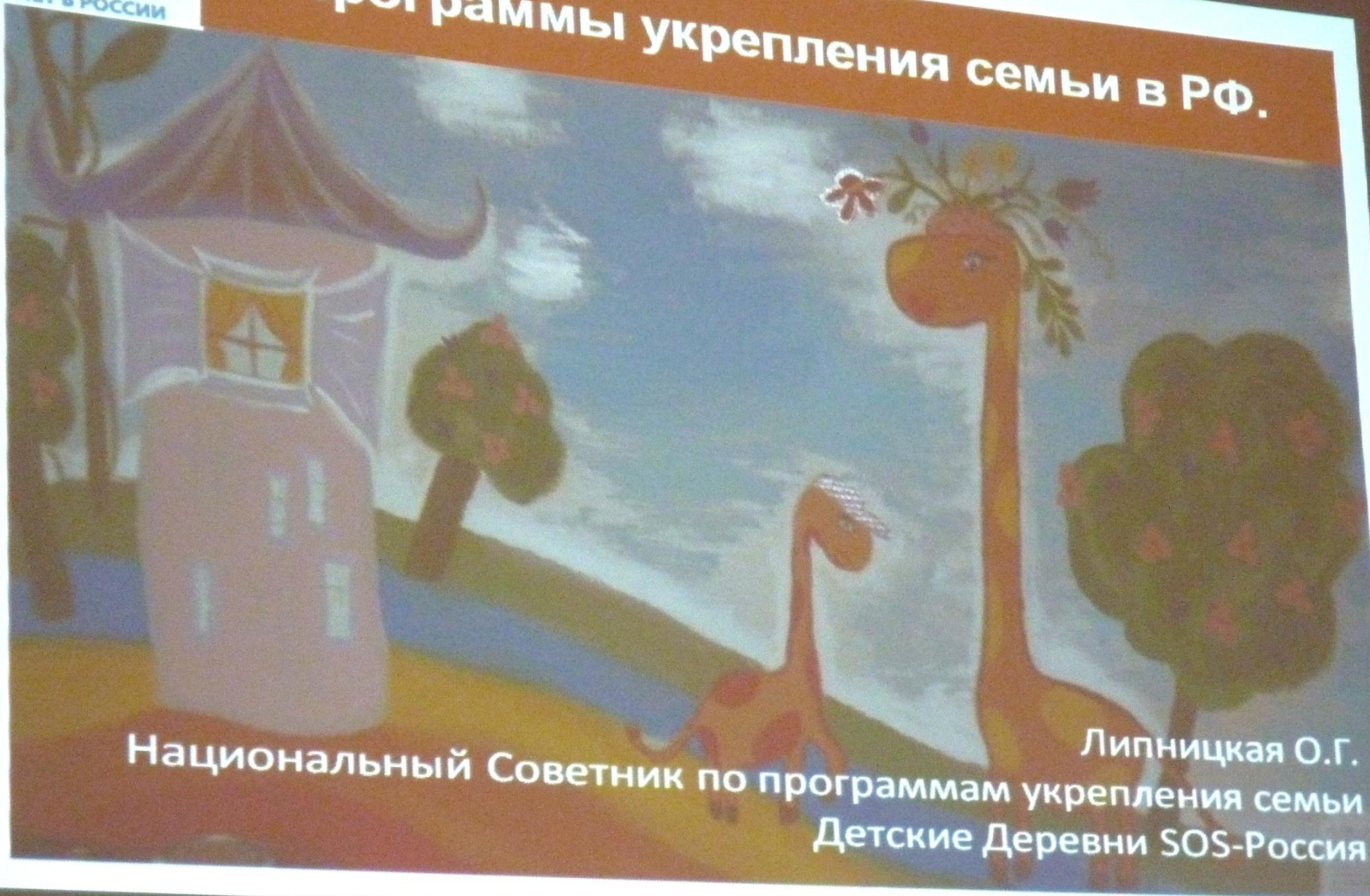

Национальный Советник по программам укрепления семьи
Липницкая О.Г.
Детские Деревни SOS-Россия

История создания проектов.

В дополнение к традиционной для SOS Kinderdorf International форме поддержки детей-сирот – семейном воспитании в Детских Деревнях SOS, в России реализуется второе стратегически значимое направление развития организации – профилактика социального сиротства, осуществляющееся через социальную деятельность. В 2006 г. запущены проекты в Мурманской области, в 2007 г. в Санкт-Петербурге Российским Комитетом «Детские деревни SOS» учрежден «Фонд профилактики социального сиротства «Укрепление семьи», открыты проекты в Псковской и Вологодской областях, основной целью которых является сохранение биологических семей для детей группы риска социального сиротства, посредством оказания помощи родителям в их заботе о своих детях.

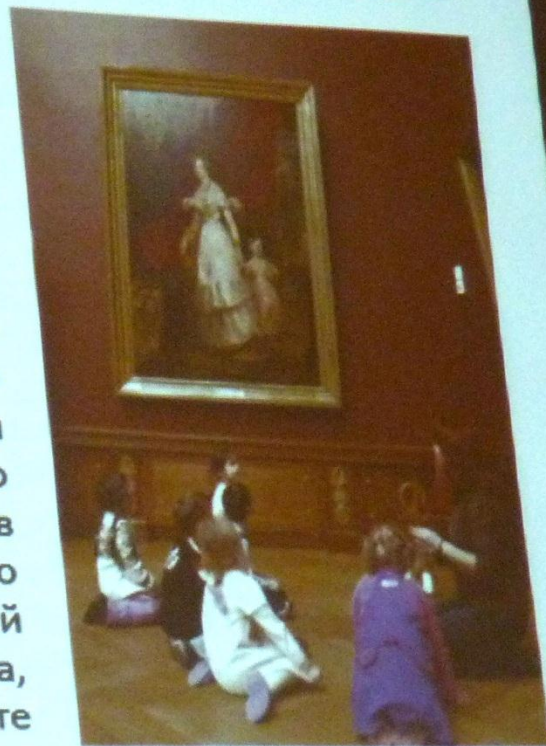

Проект ИКЕА

С 2016 года проекты укрепления семьи ДД-SOS России, поддерживает ИКЕА. Благодаря этому в 2016 году:

- Ре-старт проекта «Гамма» в СПб;
- Открытие проектов в Орле и Москве;
- 2017 год - открытие проекта в Казани.



Стандарты деятельности.

1. Дети группы риска социального сиротства - целевая группа проектов укрепления семьи Детские Деревни-SOS
2. Проекты укрепления семьи Детские Деревни-SOS обеспечивают детям доступ к услугам, необходимым для их нормального развития
3. Проекты укрепления семьи Детские деревни-SOS помогают семьям развивать компетентность в вопросах защиты и заботы о своих детях
4. Проекты укрепления семьи способствуют местным сообществам эффективно работать с детьми группы риска и их семьями
5. Проекты укрепления семьи Детские Деревни-SOS осуществляют свою деятельность в партнерстве с организациями работающими в области социальной работы с семейным неблагополучием
6. Непрерывное планирование, мониторинг и оценка обеспечивают актуальность и эффективность деятельности проектов укрепления семьи Детские Деревни-SOS

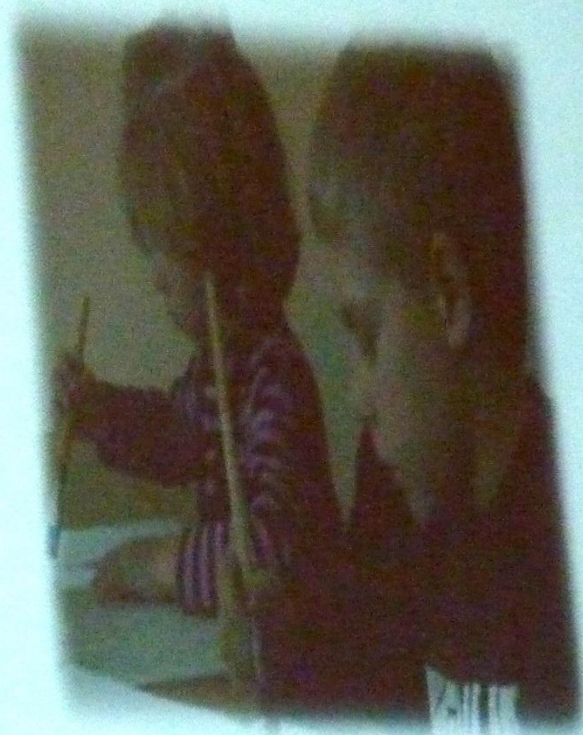

Содержание деятельности.

Реализация проектов предусматривает **профессиональное сопровождение** семьи как мультиперсонального клиента. Основой технологического процесса сопровождения семьи является международный стандарт оценки потребностей детей CAF (Community Assessment Framework), который предусматривает работу с индивидуальным случаем, **признание приоритетности интересов ребенка и вовлечение его в принятие решения** на этапах планирования, разработки и реализации индивидуального плана развития семьи, а также оценку достигнутого прогресса и конечного результата.



Программы укрепления семьи в РФ

Оценка
потребностей

Работа с
состояниями

Формирование
ресурсов





Группа региональных проектов «Вместе с мамой»

Цель проектов – оказание комплексной помощи детям группы риска социального сиротства и семьям, находящимся в трудной жизненной ситуации, связанной с риском социального сиротства

Целевая группа проектов:

- дети группы риска социального сиротства
- родители, находящиеся в ситуации возможного отказа от новорожденного ребенка
- беременные женщины (в т.ч. несовершеннолетние) с риском социального сиротства будущего ребенка
- беременные женщины, находящиеся в ТЖС и/или пережившая комплексную психотравматизацию
- семьи в ТЖС, связанные с риском социального сиротства
- родители (законные представители) в настоящее время или ранее ограниченные или лишённые родительских прав
- родители в трудной жизненной ситуации, в том числе из числа детей-сирот и детей, оставшихся без попечения родителей, имеющие ребенка/детей в возрасте до 3 лет

Услуга временного кризисного проживания

С сентября 2007 г. в г. Мурманске в рамках проекта укрепления семьи «Вместе с мамой» функционирует социальная гостиница для беременных женщин и женщин с детьми, оказавшихся в трудной жизненной ситуации, связанной с потерей или отсутствием жилья.

В арендуемых для этой цели помещениях созданы все условия для проживания женщин с детьми раннего и дошкольного возраста.

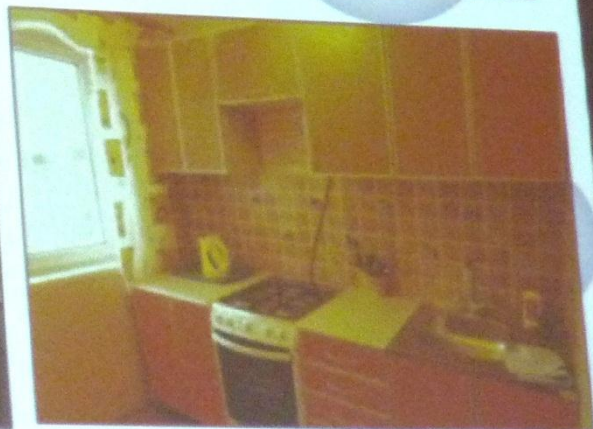
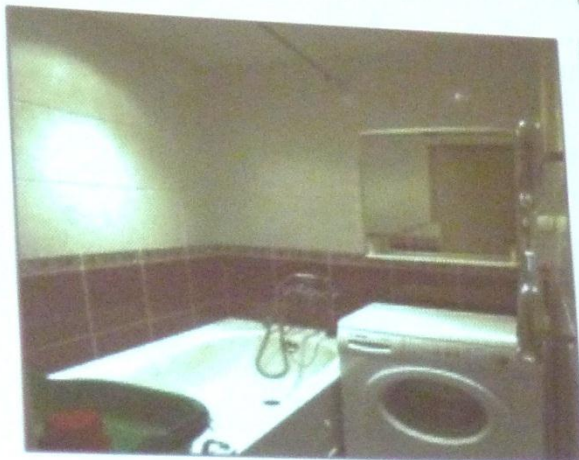
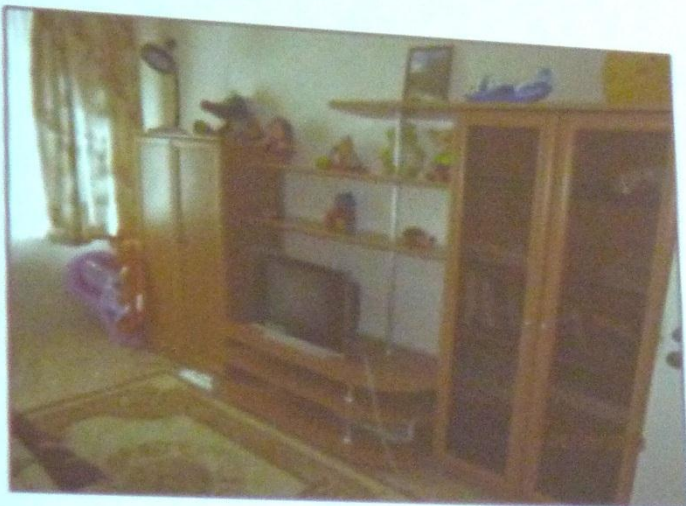

Услуга временного кризисного проживания

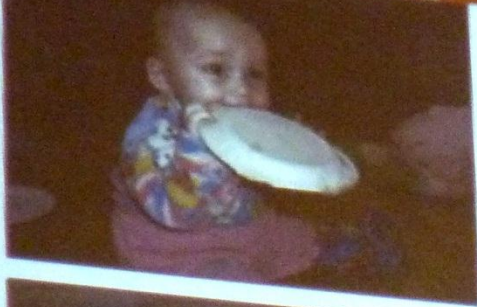

С 2013 года на базе ДД- Псков, при поддержке SOS LU, открывается социальная гостиница для женщин с детьми, подвергшимся насилию. Период проживания в гостинице составляет от 1 месяца до 1 года.